

Evaluasi Belajar Tahap Akhir Nasional Tahun 1999 EKONOMI

EBTANAS-SMA-99-01

Di bawah ini kegiatan perluasan produksi secara ekstensifikasi dan intensifikasi:

1. Menambah areal pertanian
2. Panca usaha pertanian
3. Pembangunan pabrik-pabrik baru
4. Penganeka-ragaman hasil produksi
5. Penggantian tenaga manusia dengan mesin

Yang termasuk kegiatan perluasan produksi secara intensifikasi adalah ...

- A. 1, 2, dan 3
- B. 1, 3, dan 5
- C. 2, 3, dan 4
- D. 2, 4, dan 5
- E. 3, 4, dan 5

EBTANAS-SMA-99-02

Matriks fungsi pokok dan fungsi penunjang distribusi:

A	B	C
1. Penyimpanan	1. Penyebaran informasi	1. Pengemasan
2. Pengangkutan	2. Penjualan	2. Penseleksian
3. Pengemasan	3. Penanggungan resiko	3. Penggudangan

Berdasarkan matriks di atas yang termasuk fungsi pokok distribusi adalah ...

- A. A1, B1, dan C1
- B. A2, B2, dan C2
- C. A2, B2, dan C3
- D. A3, B3, dan C2
- E. A3, B3, dan C3

EBTANAS-SMA-99-03

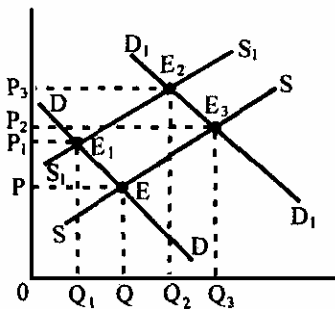

Berdasarkan grafik di atas akibat pergeseran permintaan DD ke D'D¹ dan penawaran dari SS ke S'S¹, besarnya perubahan harga keseimbangan baru adalah ...

- A. $P - P_3$
- B. $P_1 - P_3$
- C. $P_2 - P_3$
- D. $E_3 - E_2$
- E. $E_2 - E_1$

EBTANAS-SMA-99-04

Sebuah perusahaan dalam memproduksi 100 unit barang membutuhkan biaya sebagai berikut:

- Bahan baku Rp 98.000.000,00
- Penyusutan gedung Rp 4.000.000,00
- Pemasangan telepon Rp 750.000,00
- Upah bagian produksi Rp 2.000.000,00

Berdasarkan data di atas, maka besarnya biaya tidak tetap rata-rata adalah ...

- A. Rp 37.500,00
- B. Rp 990.000,00
- C. Rp 1.000.000,00
- D. Rp 1.037.500,00
- E. Rp 1.750.000,00

EBTANAS-SMA-99-05

Pada harga Rp 3.000,00 jumlah barang yang ditawarkan 900 unit, sedangkan pada harga Rp 6.000,00 jumlah barang yang ditawarkan 1.800 unit. Berdasarkan data tersebut, elastisitas penawarannya adalah ...

- A. $E > 1$
- B. $E < 1$
- C. $E = 0$
- D. $E = \sim$
- E. $E = 1$

EBTANAS-SMA-99-06

Berikut ini ciri-ciri pasar persaingan sempurna dan pasar persaingan tidak sempurna:

1. Penjual dan pembeli jumlahnya sedikit
2. Barang yang dijual bersifat homogen
3. Penjual dan pembeli bebas mengadakan perjanjian
4. Pemerintah turut serta menentukan harga

Yang termasuk ciri-ciri pasar persaingan sempurna adalah ...

- A. 1 dan 2
- B. 1 dan 3
- C. 1 dan 4
- D. 2 dan 3
- E. 3 dan 4

EBTANAS-SMA-99-07

Berikut ini komponen pendapatan nasional:

1. Gaji
2. Investasi
3. Konsumsi rumah tangga
4. Bunga modal
5. Konsumsi pemerintah

Yang merupakan komponen pendapatan nasional dengan pendekatan pendapatan adalah ...

- A. 1, 2, dan 3
- B. 1, 3, dan 4
- C. 1, 4, dan 5
- D. 2, 3, dan 6
- E. 2, 4, dan 6

EBTANAS-SMA-99-08

A	B	C
1. Peningkatan tarif pajak	1. Pemberlakuan jaminan pemerintah	1. Pengawasan harga
2. Politik diskonto	2. Peningkatan upah	2. Pengaluran pengeluaran pemerintah
3. Peningkatan produksi	3. Politik pasar terbuka	3. Penurunan suku bunga

Dari matriks di atas yang merupakan kebijakan fiskal adalah

- A. A1, B1, dan C1
- B. A1, B1, dan C2
- C. A2, B2, dan C2
- D. A2, B2, dan C3
- E. A3, B3, dan C3

EBTANAS-SMA-99-09

Untuk mengatasi pengangguran dapat dilakukan dengan mengarahkan permintaan masyarakat terhadap barang/jasa yang tersedia melimpah. Cara tersebut digunakan untuk mengatasi pengangguran ...

- A. struktural
- B. musiman
- C. terselubung
- D. siklus
- E. teknologi

EBTANAS-SMA-99-10

Jumlah uang yang beredar di suatu Kabupaten Rp 5 milyar, kecepatan peredaran uang 20 kali, dan jumlah barang yang diperdagangkan 20 juta unit. Menurut rumus Irving Fisher harga barang adalah ...

- A. Rp 500,00
- B. Rp 5.000,00
- C. Rp 8.000,00
- D. Rp 10.000,00
- E. Rp 50.000,00

EBTANAS-SMA-99-11

Berikut ini operasi kredit aktif dan pasif suatu bank:

- 1. Kredit usaha kecil
- 2. Giro
- 3. Tabungan
- 4. Kredit Perumahan Rakyat
- 5. Deposito
- 6. Kredit Rekening Koran

Yang merupakan operasi kredit aktif yaitu ...

- A. 1, 2, dan 4
- B. 1, 3, dan 6
- C. 1, 4, dan 6
- D. 2, 3, dan 5
- E. 2, 4, dan 6

EBTANAS-SMA-99-12

Untuk mengendalikan jumlah uang yang beredar pemerintah menaikkan suku bunga bank. Usaha tersebut termasuk ...

- A. politik persediaan kas
- B. politik diskonto
- C. politik pasar terbuka
- D. kebijakan fiskal
- E. kebijakan non moneter

EBTANAS-SMA-99-13

Seseorang mempunyai penghasilan bersih

Rp 67.592.000,00 dan pendapatan tidak kena pajak

Rp 2.592.000,00.

Tarif pajak:

sampai dengan Rp 25.000.000,00 = 10%

di atas Rp 25.000.000,00 s.d. Rp 50.000.000,00 = 15%

di atas Rp 50.000.000,00 = 30%

Dari data tersebut besarnya pajak yang terutang adalah

...

- A. Rp 10.750.000,00
- B. Rp 11.527.000,00
- C. Rp 19.500.000,00
- D. Rp 20.277.000,00
- E. Rp 20.455.200,00

EBTANAS-SMA-99-14

Berikut ini karakteristik pembangunan dan pertumbuhan ekonomi:

- 1. Meningkatkan GNP
- 2. Meningkatkan pendapatan per kapita
- 3. Memperhatikan perubahan struktur ekonomi
- 4. Mengendalikan pertumbuhan penduduk
- 5. Mengabaikan pemerataan pendapatan

Yang merupakan karakteristik pembangunan ekonomi adalah ...

- A. 1, 2, dan 3
- B. 1, 3, dan 4
- C. 2, 3, dan 4
- D. 2, 4, dan 5
- E. 3, 4, dan 5

EBTANAS-SMA-99-15

Di bawah ini yang bukan ciri koperasi adalah ...

- A. bertujuan meningkatkan kesejahteraan anggota
- B. modal dari simpanan anggota
- C. kekuasaan tertinggi pada rapat anggota
- D. pengelolaan secara demokratis
- E. laba dibagi sesuai dengan besarnya modal

EBTANAS-SMA-99-16

Perintis perkoperasian di Indonesia yaitu ...

- A. R. Aria Wiria Atmadja
- B. Mohammad Hatta
- C. Ir. Sudarsono
- D. M. Syafruddin
- E. Sumitro Djojohadikusumo

EBTANAS-SMA-99-17

Di bawah ini kebaikan dari sistem ekonomi:

- 1. Menumbuhkan inisiatif
- 2. Jarang terjadi krisis
- 3. Terdapat efisiensi dan efektivitas
- 4. Mudah melakukan pemerataan
- 5. Kualitas barang tinggi

Yang merupakan kebaikan sistem ekonomi pasar yaitu

...

- A. 1, 2, dan 3
- B. 1, 3, dan 4
- C. 1, 3, dan 5
- D. 2, 3, dan 4
- E. 2, 4, dan 5

EBTANAS-SMA-99-18

Kebijakan perdagangan yang dilakukan pemerintah dengan tujuan menurunkan biaya produksi dalam negeri agar mampu bersaing dengan produk luar negeri disebut ...

- A. subsidi
- B. dumping
- C. kuota
- D. tarif dan bea masuk
- E. pelarangan impor

EBTANAS-SMA-99-19

Cara pembayaran internasional dengan menggunakan surat yang ditulis eksportir dan berisi perintah kepada importir untuk membayar sejumlah uang pada waktu tertentu di masa datang, disebut ...

- A. letter of credit
- B. open account
- C. cash payment
- D. commercial bill of exchange
- E. private cooperation

EBTANAS-SMA-99-20

Badan kerjasama ekonomi internasional yang bertujuan memberikan pinjaman kepada pengusaha-pengusaha swasta di negara berkembang adalah ...

- A. IFC
- B. IMF
- C. IBRD
- D. IDB
- E. IDA

EBTANAS-SMA-99-21

Berikut ini yang merupakan anggota OPEC adalah ...

- A. Indonesia, Malaysia, Brunei
- B. Indonesia, Arab Saudi, Iran
- C. Arab Saudi, Mesir, Iraq
- D. Iran, Iraq, Lebanon
- E. Qatar, Kuwait, Pakistan

EBTANAS-SMA-99-22

Ahli ekonomi yang menyatakan bahwa sumber kemakmuran adalah kerja, yaitu ...

- A. Francois Quesnay
- B. David Ricardo
- C. Karl Bucher
- D. Robert Malthus
- E. Adam Smith

EBTANAS-SMA-99-23

Matriks tentang pertumbuhan ekonomi:

A	B	C
1. Berburu dan mengembara	1. Rumah tangga kota	1. Industri dan perniagaan
2. Rumah tangga tertutup	2. Pertanian dan kerajinan	2. Rumah tangga dunia
3. Beternak dan bertani	3. Rumah tangga bangsa	3. Zaman kapitalis

Dari matriks di atas yang merupakan pertumbuhan ekonomi menurut *Friedrich List* adalah ...

- A. A1, A3, B1, dan C1
- B. A1, A3, B2, dan C1
- C. A2, B1, B3, dan C2
- D. A2, B2, C1, dan C2
- E. A2, B2, C1, dan C3

EBTANAS-SMA-99-24

Sepuluh karung beras akan terjual bila harganya Rp 80.000,00/karung dan 20 karung akan terjual bila harganya Rp 60.000,00/karung. Dari data tersebut fungsi permintaannya adalah ...

- A. $Q = \frac{1}{2.000}P + 50$
- B. $Q = \frac{1}{2.000}P - 50$
- C. $Q = -\frac{1}{2.000}P - 50$
- D. $P = Q - 2.000$
- E. $P = -10Q - 200.000$

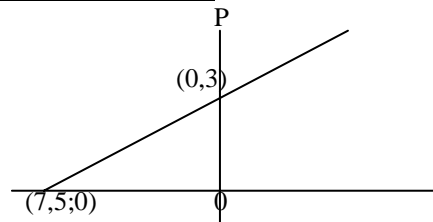
EBTANAS-SMA-99-25

Berdasarkan grafik di atas fungsi penawarannya adalah ...

- A. $2Q = 5P - 15$
- B. $2Q = 5P + 15$
- C. $2Q = -5P + 15$
- D. $2Q = -5P - 15$
- E. $-2Q = 5P - 15$

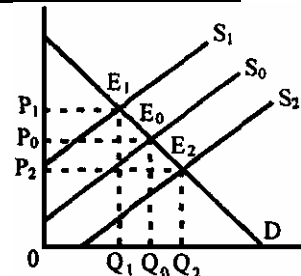
EBTANAS-SMA-99-26

Perhatikan grafik harga keseimbangan di atas! Pernyataan yang benar adalah ...

- A. S_1 penawaran sesudah subsidi
- B. S_2 penawaran sesudah pajak
- C. P_2 harga keseimbangan sesudah subsidi
- D. P_1 harga keseimbangan sesudah subsidi
- E. P_1 harga keseimbangan sesudah pajak

EBTANAS-SMA-99-27

Pada tingkat pendapatan Rp 500.000,00 besarnya konsumsi Rp 400.000,00 dan pada tingkat pendapatan Rp 1.000.000,00 besarnya konsumsi Rp 600.000,00

Berdasarkan data tersebut fungsi konsumsinya adalah ...

- A. $C = -200 - 0,4Y$
- B. $C = -200 + 0,4Y$
- C. $C = 200 + 0,6Y$
- D. $5C = 1.000 + 2Y$
- E. $5C = 1.000 - 2Y$

EBTANAS-SMA-99-28

Penerimaan total seorang produsen ditunjukkan oleh persamaan $TR = 200Q - 8Q^2$ dan biaya total ditunjukkan oleh persamaan $TC = 100Q + 40Q$, maka perusahaan memperoleh ...

- A. laba maksimum 700
- B. rugi minimum 700
- C. laba maksimum 750
- D. rugi minimum 1.500
- E. laba maksimum 1.500

EBTANAS-SMA-99-29

Beberapa badan usaha dilebur menjadi badan usaha yang baru dan kuat. Penggabungan ini disebut ...

- A. kartel
- B. holding company
- C. concern
- D. trust
- E. kartel produksi

EBTANAS-SMA-99-30

Fungsi manajemen menurut Henry Fayol adalah ...

- A. planing, organizing, actuating, dan controlling
- B. planing, organizing, motivating, dan controlling
- C. planing, organizing, staffing, directing, dan controlling
- D. planing, organizing, commanding, coordinating, dan controlling
- E. planing, organizing, staffing, directing, innovating, dan controlling

EBTANAS-SMA-99-31

Seorang manajer atau pengambil keputusan akan memulai dengan rumusan yang terkenal dengan 5W + 1H. Tindakan tersebut termasuk dalam ...

- A. planing
- B. organizing
- C. actuating
- D. staffing
- E. controlling

EBTANAS-SMA-99-32

Di bawah ini ciri-ciri sektor usaha formal dan non formal:

- 1. Tidak memerlukan ijin usaha
- 2. Harus membayar pajak
- 3. Usaha memerlukan modal yang relatif besar
- 4. Administrasi atau pembukuannya sederhana

Yang termasuk ciri sektor usaha formal adalah ...

- A. 1 dan 2
- B. 1 dan 3
- C. 2 dan 3
- D. 2 dan 4
- E. 3 dan 4

EBTANAS-SMA-99-33

Di bawah ini tugas dan wewenang Badan Pengawas Koperasi:

- 1. Meneliti catatan yang ada pada koperasi
- 2. Membuat laporan tertulis tentang hasil pengawasannya
- 3. Mencari segala keterangan yang diperlukan dari pengurus
- 4. Melakukan pengawasan pelaksanaan kebijakan dan pengelolaan koperasi

Yang termasuk wewenang Badan Pengawas Koperasi adalah ...

- A. 1 dan 2
- B. 1 dan 3
- C. 2 dan 3
- D. 2 dan 4
- E. 3 dan 4

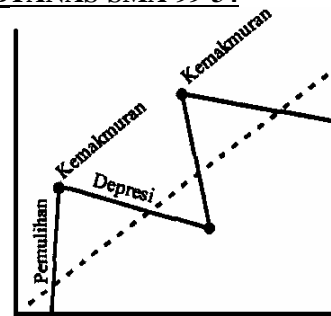
EBTANAS-SMA-99-34

Grafik tersebut adalah salah satu grafik komponen deret waktu adalah ...

- A. trend sekuler
- B. trend tetap
- C. variasi musim
- D. variasi acak
- E. variasi siklus

EBTANAS-SMA-99-35

Akun-akun berikut yang merupakan kelompok akun Harta (Aktiva) adalah ...

- A. kas, wesel tagih, piutang dagang, merk dagang
- B. piutang dagang, pendapatan sewa, utang dagang, lisensi
- C. perlengkapan, sewa gedung, hak cipta, mesin-mesin
- D. kas, wesel bayar, beban sewa; good will
- E. persediaan barang, obligasi, beban bunga, kendaraan

EBTANAS-SMA-99-36

Tanggal 8 Desember 1998 diterima piutang dari Fa. Arimbi Rp 800.000,00 dengan bunga Rp 40.000,00.

Perubahan transaksi tersebut dalam persamaan akuntansi ...

A. Kas (-)	Rp 760.000,00
Utang (-)	Rp 800.000,00
Modal (-)	Rp 40.000,00
B. Kas (+)	Rp 800.000,00
Utang (-)	Rp 760.000,00
Modal (-)	Rp 40.000,00
C. Kas (+)	Rp 800.000,00
Piutang (-)	Rp 800.000,00
D. Kas (+)	Rp 840.000,00
Piutang (-)	Rp 800.000,00
Modal (+)	Rp 40.000,00
E. Kas (-)	Rp 840.000,00
Utang (+)	Rp 800.000,00
Modal (+)	Rp 40.000,00

EBTANAS-SMA-99-37

Telah diselesaikan borongan menjahit milik "SMU Amanat" seharga Rp 2.600.000,00 diterima uang sebesar Rp 1.500.000,00 dan sisanya dibayar kemudian. Transaksi tersebut dijurnal ...

A. Kas	Rp 1.500.000,00
Utang dagang	Rp 1.100.000,00
Pendapatan jahit	Rp 2.600.000,00
B. Kas	Rp 1.500.000,00
Piutang dagang	Rp 1.100.000,00
Pendapatan jahit	Rp 2.600.000,00
C. Kas	Rp 1.500.000,00
Utang dagang	Rp 1.100.000,00
Pendapatan jahit	Rp 2.600.000,00
D. Kas	Rp 2.600.000,00
Utang dagang	Rp 1.500.000,00
Pendapatan jahit	Rp 1.100.000,00
E. Kas	Rp 2.600.000,00
Piutang dagang	Rp 1.500.000,00
Pendapatan jahit	Rp 1.100.000,00

EBTANAS-SMA-99-38

Sebagian saldo akun buku besar suatu perusahaan sebagai berikut:

Piutang dagang	Rp 200.000,00
Wesel tagih	Rp 300.000,00
Beban bunga	Rp 600.000,00
Beban gaji	Rp 700.000,00
Pendapatan jasa	Rp 1.000.000,00

Jurnal penutup dari akun-akun tersebut adalah ...

A. Piutang dagang (D)	Rp 200.000,00
Wesel tagih (D)	Rp 300.000,00
Ikhtisar rugi/laba (K)	Rp 500.000,00
B. Beban gaji (D)	Rp 600.000,00
Beban bunga (D)	Rp 700.000,00
Ikhtisar rugi/laba (K)	Rp 1.300.000,00
C. Ikhtisar rugi/laba (D)	Rp 1.300.000,00
Beban gaji (K)	Rp 600.000,00
Beban bunga (K)	Rp 700.000,00
D. Ikhtisar rugi/laba (D)	Rp 300.000,00
Pendapatan jasa (D)	Rp 1.000.000,00
Beban bunga (K)	Rp 600.000,00
Beban gaji (K)	Rp 700.000,00

E. Pendapatan jasa (D)	Rp 1.000.000,00
Ikhtisar rugi/laba (K)	Rp 1.000.000,00

EBTANAS-SMA-99-39

Tanggal 2 Desember 1998 "PD Adinda" membeli barang dagang Rp 6.000.000,00 dengan syarat 2/10, n/60. Tanggal 10 Desember 1998 dikembalikan karena rusak Rp 800.000,00. Jurnal yang dibuat pada saat pelunasan tanggal 12 Desember 1998 adalah ...

A. Utang dagang	Rp 5.200.000,00
Kas	Rp 5.200.000,00
B. Utang dagang	Rp 5.200.000,00
Potongan pembelian	Rp 104.000,00
Kas	Rp 5.096.000,00
C. Utang dagang	Rp 6.000.000,00
Kas	Rp 6.000.000,00
D. Utang dagang	Rp 6.000.000,00
Kas	Rp 5.880.000,00
Potongan pembelian	Rp 120.000,00
E. Utang dagang	Rp 6.800.000,00
Kas	Rp 6.664.000,00
Potongan pembelian	Rp 136.000,00

EBTANAS-SMA-99-40

Rekapitulasi dari jurnal penerimaan kas sebagai berikut:

- Jumlah lajur kas	Rp 4.000.000,00
- Jumlah lajur potongan penjualan	Rp 600.000,00
- Jumlah lajur piutang dagang	Rp 2.600.000,00
- Jumlah lajur penjualan	Rp 2.000.000,00

Data tersebut akan diposting ke buku besar ..

A. Kas(D)	Rp 4.000.000,00
Penjualan (K)	Rp 1.400.000,00
Potongan penjualan (K)	Rp 600.000,00
Piutang dagang (K)	Rp 2.000.000,00
B. Kas(K)	Rp 4.000.000,00
Potongan penjualan (D)	Rp 600.000,00
Piutang dagang (D)	Rp 2.000.000,00
Penjualan (D)	Rp 1.400.000,00
C. Kas (D)	Rp 4.000.000,00
Potongan penjualan (K)	Rp 2.600.000,00
Piutang dagang (D)	Rp 600.000,00
Penjualan (K)	Rp 2.000.000,00
D. Kas (D)	Rp 4.000.000,00
Potongan penjualan (D)	Rp 600.000,00
Piutang dagang (K)	Rp 2.600.000,00
Penjualan (K)	Rp 2.000.000,00
E. Kas (K)	Rp 4.000.000,00
Potongan penjualan (K)	Rp 600.000,00
Piutang dagang (D)	Rp 2.600.000,00
Penjualan (D)	Rp 2.000.000,00

EBTANAS-SMA-99-41

Sumber pencatatan daftar sisa perusahaan dagang adalah ...

- A. jurnal umum
- B. jurnal penyesuaian
- C. Bukti transaksi
- D. buku besar pembantu
- E. buku besar

EBTANAS-SMA-99-42

- Persediaan awal barang dagang Rp 5.600.000,00
- Persediaan akhir barang dagang Rp 4.300.000,00
- Pembelian Rp 3.800.000,00
- Beban angkut pembelian Rp 200.000,00
- Return dan potongan pembelian Rp 300.000,00

Dari data di atas besarnya HPP adalah ...

- A. Rp 2.400.000,00
- B. Rp 4.600.000,00
- C. Rp 4.800.000,00
- D. Rp 5.600.000,00
- E. Rp 5.600.000,00

EBTANAS-SMA-99-43

- Penjualan barang dagang Rp 4.800.000,00
- Return dan potongan penjualan Rp 300.000,00
- Beban penjualan Rp 400.000,00
- Beban administrasi Rp 200.000,00
- Harga pokok penjualan Rp 2.500.000,00

Dari data di atas besarnya laba perusahaan adalah ...

- A. Rp 1.400.000,00
- B. Rp 1.600.000,00
- C. Rp 2.000.000,00
- D. Rp 2.200.000,00
- E. Rp 2.500.000,00

EBTANAS-SMA-99-44

Bukti-bukti transaksi dalam koperasi antara lain:

1. Bukti faktur pembelian
2. Bukti faktur penjualan
3. Bukti umum
4. Bukti penerimaan kas
5. Bukti pengeluaran kas

Yang termasuk kelompok bukti transaksi tunai adalah

...

- A. 1 dan 2
- B. 2 dan 5
- C. 3 dan 4
- D. 3 dan 5
- E. 4 dan 5

EBTANAS-SMA-99-45

Tanggal 14 Desember 1998 diterima pelunasan piutang anggota Achmad Rp 400.000,00. Perubahan transaksi tersebut dalam buku besar dan buku besar pembantu ...

- A. Buku Kas (D) Rp 400.000,00
Buku Piutang Dagang (K) Rp 400.000,00
Buku Pembantu Piutang Rp 400.000,00
- B. Buku Kas (K) Rp 400.000,00
Buku Piutang Dagang (K) Rp 400.000,00
Buku Pembantu Piutang (K) Rp 400.000,00
- C. Buku Kas (D) Rp 400.000,00
Buku Piutang dagang (D) Rp 400.000,00
Buku Pembantu Piutang (D) Rp 400.000,00
- D. Buku Kas (D) Rp 400.000,00
Buku Piutang Dagang (D) Rp 400.000,00
Buku Pembantu Piutang (K) Rp 400.000,00
- E. Buku Kas (D) Rp 400.000,00
Buku Piutang Dagang (K) Rp 400.000,00
Buku Pembantu Piutang (K) Rp 400.000,00

EBTANAS-SMA-99-46

Pada akhir periode, Koperasi "Tunggal Jaya" memiliki data sebagai berikut: SHU pada akhir periode Rp 24.000.000,00. Pembagian SHU menurut RAT:

1. Jasa pengurus : 10%
 2. Jasa usaha : 40%
 3. Jasa simpanan : 30%
 4. Cadangan : 20%
- Jumlah penjualan anggota Rp 60.000.000,00
 - Jumlah modal koperasi Rp 80.000.000,00
- terdiri atas:
- 1. simpanan pokok Rp 20.000.000,00
 - 2. simpanan wajib Rp 40.000.000,00
 - 3. cadangan Rp 20.000.000,00

Bila anggota Anton memiliki jumlah simpanan

Rp 1.200.000,00 dan jumlah pembelian

Rp 1.000.000,00,

besarnya SHU yang diterima adalah ...

- A. Rp 88.000,00
- B. Rp 176.000,00
- C. Rp 264.000,00
- D. Rp 304.000,00
- E. Rp 352.000,00

EBTANAS-SMA-99-47

Tanggal 12 Agustus 1998 didiskontokan wesel nominal Rp 2.500.000,00 jatuh tempo 10 Nopember 1998, dengan diskonto 16% per tahun. Besarnya diskonto wesel adalah ...

- A. Rp 97.778,00
- B. Rp 98.889,00
- C. Rp 100.000,00
- D. Rp 102.222,00
- E. Rp 400.000,00

EBTANAS-SMA-99-48

Modal Rp 2.000.000,00 dibungakan selama 3 tahun dengan bunga majemuk 20% setahun, Nilai akhir modal tersebut ...

- A. Rp 2.016.000,00
- B. Rp 2.122.416,00
- C. Rp 2.400.000,00
- D. Rp 3.200.800,00
- E. Rp 3.456.000,00

EBTANAS-SMA-99-49

Pinjaman sebesar Rp 2.000.000,00 harus dilunaskan dengan 5 anuitas akhir tahunan. Jika anuitas Rp 555.000,00 dan suku bunga 12% per tahun, maka besarnya angsuran ke-2 adalah ...

- A. Rp 202.200,00
- B. Rp 315.000,00
- C. Rp 352.800,00
- D. Rp 395.136,00
- E. Rp 400.000,00

EBTANAS-SMA-99-50

Harga perolehan mesin Rp 20.000.000,00 taksiran umur pakai 5 tahun dan nilai residu Rp 2.000.000,00.

Bila penyusutan menggunakan metode angka tahun, besarnya penyusutan pada akhir tahun adalah ...

- A. Rp 1.200.000,00
- B. Rp 2.400.000,00
- C. Rp 3.600.000,00
- D. Rp 4.800.000,00
- E. Rp 5.333.333,00