

Evaluasi Belajar Tahap Akhir Nasional Tahun 1998 EKONOMI

EBTANAS-SMA-98-01

Berikut tabel hasil produksi pertanian pada tanah seluas 1 hektar:

Tenaga kerja	Produksi total	Produksi rata-rata	Produksi marginal
2	40	20	-
4	80	20	40
5	100	20	20
6	110	18,3	10
7	115	16,4	5

Dari data tersebut, diminishing return berlaku mulai tenaga kerja ...

- 2 orang
- 4 orang
- 5 orang
- 6 orang
- 7 orang

EBTANAS-SMA-98-02

Berikut ini merupakan faktor-faktor mempengaruhi permintaan dan penawaran

- Harga barang
- Tingkat pendapatan
- Selera konsumen
- Biaya produksi
- Teknologi

Faktor-faktor yang mempengaruhi permintaan adalah

- ...
- 1, 2, dan 3
 - 1, 3, dan 4
 - 2, 3, dan 4
 - 2, 4, dan 5
 - 3, 4, dan 5

EBTANAS-SMA-98-03

Untuk menghasilkan 100 bungkus kue diperlukan biaya tetap Rp 5.000,00 dan biaya variabel Rp 3.000,00. Apabila kue tersebut dijual dengan harga Rp 100,00 per bungkus, maka akan diperoleh ...

- laba Rp 2.000,00
- rugi Rp 2.000,00
- laba Rp 5.000,00
- rugi Rp 5.000,00
- laba Rp 10.000,00

EBTANAS-SMA-98-04

Di bawah ini yang merupakan kurva permintaan elastis sempurna ($E = \infty$) ...

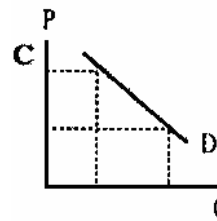
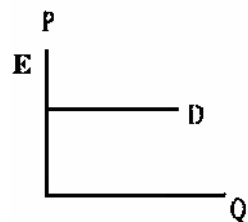
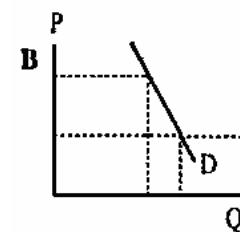
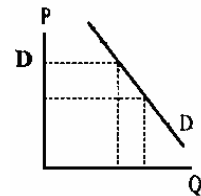
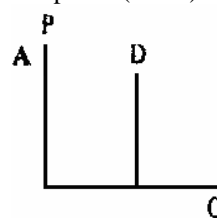

EBTANAS-SMA-98-05

Tujuan dan manfaat mempelajari pendapatan nasional:

- Membantu membuat rencana dan melaksanakan pembangunan secara bertahap
- Mengkaji faktor-faktor yang mempengaruhi tingkat kemajuan perekonomian
- Membandingkan perekonomian antarnegara
- Membantu merumuskan kebijaksanaan pemerintah
- Mengetahui dan menelaah struktur perekonomian

Yang merupakan manfaat mempelajari pendapatan nasional adalah ...

- 1, 2, dan 3
- 1, 3, dan 4
- 2, 3, dan 4
- 2, 4, dan 5
- 3, 4, dan 5

EBTANAS-SMA-98-06

Berikut ini merupakan faktor-faktor yang mempengaruhi jumlah uang beredar:

1. Pendapatan masyarakat
2. Harga barang
3. Tingkat bunga uang
4. Kecepatan peredaran uang
5. Jumlah barang yang diperdagangkan

Faktor-faktor yang mempengaruhi nilai uang menurut Irving Fisher adalah ...

- A. 1, 2, dan 3
- B. 1, 4, dan 5
- C. 2, 3, dan 4
- D. 2, 4, dan 5
- E. 3, 4, dan 5

EBTANAS-SMA-98-07

Pernyataan berikut merupakan tugas-tugas Bank;

1. Mendiskonto wesel, surat utang dan surat berharga
1. Mengatur, menjaga dan memelihara kestabilan rupiah
2. Menerima dan membayarkan kembali uang dalam rekening koran
3. Mendorong kelancaran produksi dan pembangunan
4. Mengusahakan tercapainya sistem perbankan yang sehat
5. Memberikan kredit jangka pendek dengan penyertaan jaminan

Yang merupakan tugas Bank Sentral adalah ...

- A. 1, 2, dan 3
- B. 1, 3, dan 5
- C. 2, 4, dan 5
- D. 2, 5, dan 6
- E. 3, 4, dan 6

EBTANAS-SMA-98-08

Jaminan yang diberikan oleh si peminjam untuk menjaga kemungkinan tidak mampu melunasi utangnya pada saat jatuh tempo, merupakan salah satu syarat kredit yang disebut ...

- A. character
- B. capacity
- C. capital
- D. collateral
- E. conditions of economics

EBTANAS-SMA-98-09

Pemerintah Indonesia menurunkan nilai rupiah terhadap dollar AS. Kebijakan demikian dinamakan ...

- A. revaluasi
- B. apresiasi
- C. inflasi
- D. deflasi
- E. devajulasi

EBTANAS-SMA-98-10

Di bawah ini unsur-unsur penerimaan dan pengeluaran APBN:

1. Belanja pegawai
2. Bantuan program
3. Subsidi daerah otonom
4. Pembiayaan rupiah
5. Belanja barang

Yang termasuk pengejuaran rutin APBN adalah ...

- A. 1, 2, dan 3
- B. 1, 2, dan 4
- C. 1, 3, dan 5
- D. 2, 3, dan 5
- E. 2, 4, dan 5

EBTANAS-SMA-98-11

Tarif pajaknya tetap, tetapi semakin besar pendapatan semakin besar pula pajak yang harus dibayar, maka sistem pajak tersebut adalah ...

- A. progresif
- B. proporsional
- C. tarif tetap
- D. degresif
- E. regresif

EBTANAS-SMA-98-12

Matrik tahap-tahap pertumbuhan ekonomi dari beberapa tokoh sebagai berikut

No	A	B	C
1	Rumah tangga tertutup	Masa pertanian dan kerajinan	Tahap gerakan ke arah kedewasaan
2	Masa berburu dan mengembara	Rumah tangga kota	Masa kerajinan industri dan perniagaan
3	Masa beternak dan bertani	Tahap konsumsi ringgi	Rumah tangga dunia

Berdasarkan matrik di atas, yang terinasuk tahap-tahap pertumbuhan ekonomi menurut Karl Butcher adalah ...

- F. A₁, A₂, dan C₂
- G. A₁, B₂, dan C₃
- H. A₂, B₇, dan C₇
- I. A₂, B₂, dan C₂
- J. A₂, B₃, dan C₂

EBTANAS-SMA-98-13

Matrik prinsip koperasi

No	A	B	C
1	Keanggotaan terbuka untuk umum	Daerah kerja di perkotaan	Pengurus koprasi diberi upah
2	Pinjaman bersifat jangka pendek	Membelian barang secara tunai	Tanggung jawab anggota terbatas
3	Keuntungan menjadi milik koperasi	Pengelolaan di tangan anggota	Netral terhadap agama dan politik

Dari niatrik tersebut yang termasuk prinsip koperasi Rochdale adalah ...

- A. A₁, B₁, dan C₁
- B. A₁, B₃ dan C₁
- C. A₂, B₂ dan C₂
- D. A₂, B₂ dan C₂
- E. A₁, B₃ dan C₁

EBTANAS-SMA-98-14

Matrik ciri-eiri sistem ekonomi sebagai berikut:

A		B		C	
1	Alat-alat produksi bebas dimiliki individu	1	Alat-alat produksi dimiliki Pemerintah	1	Alat-alat produksi vital dikuasai pemerintah
2	Pemerintah mengatur tentang harga	2	Kebebasan dalam berusaha dan bersaing	2	Potensi, inisiatif dan daya kreasi masyarakat di kembangkan
3	Pemerintah tidak turut campur tangan dalam perekonomian	3	Perekonomian menjadi tanggung jawab pemerintah	3	Hak milik individu

Yang merupakan ciri-eiri sistem ekonomi Liberal adalah ...

- A. A₁, B₂, dan C₃
- B. A₁, B₃, dan C₁
- C. A₂, B₃, dan C₁
- D. A₂, B₃, dan C₂
- E. A₃, B₃, dan C₃

EBTANAS-SMA-98-15

Keuntungan komperatif akan diperoleh karena suatu negara melakukan spesialisasi dalam perdagangan internasional.

Pendapat tersebut dikemukakan oleh ...

- A. John Stuart Mill
- B. David Ricardo
- C. Adam Smith
- D. Thomas Aquino
- E. Thomas Robert Malthus

EBTANAS-SMA-98-16

Surat perintah dari penjual kepada pembeli untuk membayar sejumlah uang tertentu pada waktu dan tempat tertentu merupakan cara pembayaran yang disebut ...

- A. bill of exchange
- B. letter of credit
- C. transfer payment
- D. cable order
- E. clearing international

EBTANAS-SMA-98-17

boraiutini newica pcbayar^n nggara"ABC" tahun 1996

Debet

Kredit

No	Uraian	Jumlah	No	Uraian	Jumlah
1	Impor	800	1	Ekspor	800
2	Penerimaan jasa	150	2	Pemberian jasa	50
3	Bunga yang dibayar	100	3	Bunga yang diterima	10
4	Kredit yang diberikan	450	4	Kredit yang diterima	650

Neraca pembayaran tersebut menunjukkan ...

- A. surplus 200 triliun
- B. defisit 140 triliun
- C. surplus 140 triliun
- D. defisit 60 triliun
- E. surplus 60 triliun

EBTANAS-SMA-98-18

Badan kerja sama ekonomi Internasional yang bertujuan membantu negara-negara yang mengalami kesulitan dalam neraca pembayaran adalah ...

- A. ADB
- B. EEC
- C. AFTA
- D. IMF
- E. IBRD

EBTANAS-SMA-98-19

"Alam adalah sumber kemakmuran" pokok pikiran ini dikemukakan oleh ...

- A. Aristoteles
- B. Plato
- C. Jean Baptiste Oliver Colbert
- D. Robert Owen
- E. Francois Quesnay

EBTANAS-SMA-98-20

Berikut ini adalah pokok pikiran para tokoh ekonomi:

1. Kesempaan kerja merupakan fungsi pendapatan
2. Keseimbangan ekonomi diatur oleh pasar
3. Kurangnya permintaan efektif menyebabkan terjadinya krisis.
4. Campur tangan pemerintah perlu pada saat perekonomian dalam keadaan stagnasi
5. Logam mulia identik dengan kemakmuran
6. Mengutamakan kepentingan nasional.

Yang merupakan pokok pikiran J.M. Keynes adalah ...

- A. 1, 2, dan 3
- B. 1, 3, dan 4
- C. 2, 3, dan 4
- D. 3, 4, dan 5
- E. 4, 5, dan 6

EBTANAS-SMA-98-21

Tabel Harga dan Permintaan Barang sebagai berikut:

Harga	Jumlah permintaan (Q)
10	10
8	16
6	22
4	28

Dari tabel tersebut, maka fungsi permintaan yang sesuai adalah ...

- A. $Q = -p + 40$
- B. $Q = 3p + 40$
- C. $Q = 3p - 40$
- D. $Q = -3p + 40$
- E. $Q = -3p - 40$

EBTANAS-SMA-98-22

Jika fungsi penawaran diketahui $Q_a = \frac{1}{2}P - 250$, sedangkan harga barang Rp 1.500,00 per kg, maka jumlah barang yang ditawarkan adalah ...

- A. 500 kg
- B. 875 kg
- C. 1.000kg
- D. 1.250,kg
- E. 1.500kg

EBTANAS-SMA-98-23

Diketahui fungsi permintaan suatu barang $Q_d = -3P + 30$, dan fungsi penawarannya $Q_s = 3P - 15$. Maka titik keseimbangan adalah ...

- (7,5 ; 7,5)
- (7,5 ; 6)
- (6 ; 7,5)
- (-7,5 ; -7,5)
- (-7,5 ; 7,5)

EBTANAS-SMA-98-24

Data permintaan buah jeruk di kota "Y" sebagai berikut ...

Bulan	Harga/kg	Jumlah permintaan
September	Rp 3.000,00	250 kg
Oktober	Rp 3.300,00	330 kg

Koefisien elastisitas permintaan buah jeruk tersebut adalah ...

- 0,80
- 0,83
- 1,04
- 1,19
- 1,25

EBTANAS-SMA-98-25

Jika biaya total pembuatan suatu barang sebesar Rp 750,00 sedangkan biaya produksi adalah $TC = 5Q + 250$, maka jumlah barang yang dapat diproduksi adalah ...

- 200 unit
- 180 unit
- 100 unit
- 75 unit
- 50 unit

EBTANAS-SMA-98-26

Berikut ini merupakan fungsi-fungsi manajemen:

- Planning
- Organising
- Staffing
- Actuating
- Coordinating
- Commanding
- Controlling

Fungsi manajemen yang dikemukakan oleh G.R. Terry adalah ...

- 1,2, 4, dan 7
- 1, 2, 3, 4, 5, dan 6
- 1, 3, 5, dan 7
- 1, 3, 4, 6, dan 7
- 1, 3, 5, 6, dan 7

EBTANAS-SMA-98-27

Mendelegasikan wewenang dari pimpinan kepada wakilnya merupakan kegiatan fungsi manajemen ...

- perencanaan
- pengorganisasian
- pengawasan
- pengarahan
- penggerakan

EBTANAS-SMA-98-28

Tugas dan wewenang perangkat organisasi koperasi antara lain:

- Mengajukan rencana kerja serta RAPB koperasi
- Mewakili koperasi di dalam dan di luar pengadilan
- Melakukan tindakan dan upaya bagi kepentingan koperasi
- Memelihara daftar anggota dan pengurus

Yang merupakan wewenang pengurus adalah ...

- 1 dan 2
- 1 dan 3
- 1 dan 4
- 2 dan 3
- 2 dan 4

EBTANAS-SMA-98-29

Tabel harga barang- kebutuhan pokok yang dikonsumsi rata-rata penduduk di daerah "X", 1994 s.d 1996.

No	Jenis barang	1994	1995	1996
1	Gula	1.300	1.400	1.500
2	Mentega	1.700	1.800	1.900
3	Beras	1.100	1.200	1.300
4	Terigu	900	1.000	1.100
5	Minyak goreng	1.400	1.500	1.600
		6.400	6.900	7.400

Jika tahun 1995 sebagai tahun dasar, maka indeks harga tidak tertimbang tahun 1996 adalah ...

- 92,75
- 93,24
- 107,24
- 107,51
- 115,62

EBTANAS-SMA-98-30

Matrik aktiva lancar, utang lancar, aktiva tetap, beban dan pendapatan ...

No	A	B	C
1.	Kas	Utang usaha	Beban penyusutan gedung
2.	Pendapatan service	Piutang usaha	Akumulasi penyusutan gedung
3.	Peralatan kantor	Beban gaji	Perlengkapan kantor
4.	Uang gaji	Gedung	Utang wesel

Yang termasuk kelompok akun nominal ...

- A_1 , B_2 , dan C_1
- A_2 , B_3 , dan C_2
- A_2 , B_3 , dan C_1
- A_3 , B_4 , dan C_3
- A_4 , B_3 , dan C_4

EBTANAS-SMA-98-31

Dibeli perlengkapan kantor dengan kredit sebesar Rp 25.000,00

Jurnal yang dibuat adalah

- A. Perlengkapan kantor Rp 25.000,00
Kas Rp 25.000,00
- B. Kas Rp 25.000,00
Perlengkapan kantor Rp 25.000,00
- C. Utang usaha Rp 25.000,00
Kas Rp 25.000,00
- D. Utang usaha Rp 25.000,00
Perlengkapan kantor Rp 25.000,00
- E. Perlengkapan kantor Rp 25.000,00,
Utang usaha Rp 25.000,00

EBTANAS-SMA-98-32

Tanggal 25 Januari 1996, dijual barang dagangan sebesar Rp 600.000,00 dengan syarat 2/10 ; n/60. Sehari kemudian diterima pengembalian sebesar Rp 50.000,00. Apabila pelunasan dilakukan tanggal 30 Januari 1996, maka besarnya potongan penjualan yang diberikan ...

- A. Rp 1.000,00
B. Rp 11.000,00
C. Rp 12.000,00
D. Rp 13.000,00
E. Rp 60.000,00

EBTANAS-SMA-98-33

Diterima pelunasan piutang dari "Toko Andika" sebesar Rp 700.000,00 dengan potongan 2%, Transaksi ini dicatat ke jurnal penerimaan kas, pada jalur.

- A. Kas Rp 700.000,00, Potongan penjualan Rp 14.000,00 dan Piutang dagang Rp 686.000,00
- B. Kas Rp 630.000,00, Potongan penjualan Rp 70.000,00 dan Piutang dagang Rp 700.000,00
- C. Kas Rp 700.000,00, Potongan penjualan Rp 70.000,00 dan Piutang dagang Rp 630.000,00
- D. Kas Rp 686.000,00, Potongan penjualan Rp 14.000,00 dan Piutang dagang Rp 700.000,00
- E. Kas Rp 6.860.000,00, Potongan penjualan Rp 14.000,00 dan Piutang dagang Rp 672.000,00

EBTANAS-SMA-98-34

Perusahaan dagang "Sejahtera" mempunyai persediaan barang dagang sebagai berikut: 1/1 Rp 8.000.000,00 dan 31/12 Rp 10.000.000,00. Jika penyesuaian dilakukan dengan Ikhtisar laba/rugi, maka Jurnal penyesuaian atas persediaan awal adalah ...

- E. Ikhtisar laba/rugi Rp 8.000.000,00
Persediaan barang dagangan Rp 8.000.000,00
- F. Ikhtisar laba/rugi Rp 8.000.000,00
Modal Rp 8.000.000,00
- G. Persediaan barang dagangan Rp 8.000.000,00
Ikhtisar laba/rugi Rp 8.000.000,00
- H. Ikhtisar laba/rugi Rp 2.000.000,00
Persediaan barang dagangan Rp 2.000.000,00
- I. Persediaan barang dagangan Rp 2.000.000,00
Ikhtisar laba/rugi Rp 2.000.000,00

EBTANAS-SMA-98-35

Dari sebagian neraca lajur dikelahui data:

No	Nama Akun	N. Saldo disesuaikan		Laba/Rugi		Neraca	
		D	K	D	K	D	K
1.	Sewa dibayar di muka	100.000	-	-	-	100.000	-
2.	Sewa diterima di muka	-	250.000	-	250.000	-	-
3.	Pendapatan sewa	-	250.000	-	250.000	-	-
4.	Beban sewa	50.000	-	50.000	-	-	-
5.	Sewa yang masih harus dibayar	-	150.000	-	-	100.000	-

Berdasarkan kertas kerja tersebut, akun yang benar penyelesaiannya ...

- A. 1, 2, dan 3
B. 1, 3, dan 4
C. 2, 3, dan 4
D. 2, 3, dan 5
E. 2, 4, dan 5

EBTANAS-SMA-98-36

Sebagian data UD "MULYA" adalah sebagai berikut:

- Persediaan barang dagangan per 1 Januari 1997 Rp 1.200.000,00
- Pembelian barang dagangan Rp 800.000,00
- Beban angkut pembelian Rp 60.000,00
- Persediaan barang dagangan per 31 Desember 1997 Rp 1.000.000,00

Besarnya harga pokok penjualan adalah ...

- A. Rp 600.000,00
B. Rp 660.000,00
C. Rp 940.000,00
D. Rp 1.000.000,00
E. Rp 1.060.000,00

EBTANAS-SMA-98-37

Perhitungan hasil usaha koperasi Harapan selama tahun 1996 sebagai berikut ...

Uraian	Penjualan kepada		Jumlah
	Anggota	Bukan anggota	
Pendapatan bersih	Rp 6.000.000,00	Rp 1.500.000,00	Rp 8.000.000,00
Total biaya	Rp 2.100.000,00	Rp 900.000,00	Rp 3.000.000,00
Sisa Hasil Usaha	Rp 4.400.000,00	Rp 600.000,00	Rp 5.000.000,00

Berdasarkan anggaran dasar koperasi, 30% dari sisa hasil usaha digunakan untuk cadangan koperasi, maka besarnya dana cadangan ...

- A. Rp 2.400.000,00
B. Rp 1.950.000,00
C. Rp 1.500.000,00
D. Rp 1.320.000,00
E. Rp 900.000,00

EBTANAS-SMA-98-38

Tuan Azis meminjam uang di bank sebesar Rp 50.000.000,00. 2 tahun kemudian pinjaman tersebut dilunasi, jumlah seluruhnya Rp 68.000.000,00 maka suku bunga per tahun adalah ...

- A. 12%
B. 14%
C. 16%,
D. 18%
E. 20%

EBTANAS-SMA-98-39

Modal sebesar Rp 3.000.000,00 dibungakan dengan bunga 2% per bulan. Bila perhitungan bunga atas dasar bunga majemuk, maka besarnya modal pada akhir bulan ke 3 adalah ...

- A. Rp 5.184.000,00
- B. Rp 3.183.624,00
- C. Rp 3.180.000,00
- D. Rp 3.015.000,00
- E. Rp 3.024.000,00

EBTANAS-SMA-98-40

1 Agustus 1994: dibeli sebuah peralatan seharga Rp 18.500.000,00 taksiran umur ekonomis 5 tahun, nilai residu Rp 500.000,00. Jika penyusutan menggunakan metode jumlah angka tahun, maka besarnya penyusutan pada tahun ke 3 ...

- A. Rp 2.500.000,00
- B. Rp 2.900.000,00
- C. Rp 4.100.000,00
- D. Rp 4.300.000,00
- E. Rp 5.300.000,00

U R A I A N**EBTANAS-SMA-98-41**

Sebut dan jelaskan 3 manfaat pasar modal bagi masyarakat!

EBTANAS-SMA-98-42

Jelaskan 3 macam sistem kurs di Sawah ini ;

- . Kurs bebas
- . Kurs tetap
- . Kurs yang distabilkan

EBTANAS-SMA-98-43

Diketahui harga suatu barang per unit pada pasar persaingan sempurna adalah Rp 24,00 dan biaya total adalah $TC = 0,1Q^2 + 4Q + 50$.

Hitunglah laba maksimum dari perusahaan tersebut!

EBTANAS-SMA-98-44

Akun-akun dalam neraca saldo Susi Salon, yang perlu disesuaikan antara lain:

- a. Sewa drbayar di muka Rp 6.000.000,00
- b. Perlengkapan salon Rp 800.000,00
- c. Beban gaji Rp 600.000,00

Data penyesuaian per 31 Desember 1996

- a. Sewa yang telah jatuh tempo Rp 5.400.000,00
- b. Perlengkapan salon yang tersisa Rp 300.000,00
- c. Gaji yang masih harus dibayar Rp 200.000,00

Berdasarkan data di atas buatlah ayat penyesuaiannya!

EBTANAS-SMA-98-45

Koperasi HIKSMU mempunyai transaksi sebagai berikut:

2. Diterima setoran dari anggota baru koperasi berupa simpanan pokok sebesar Rp 25.000,00
3. Diterima dari anggota berupa simpanan wajib sebesar Rp 350.000,00 dari 35 orang anggota
4. Dibayar hak anggota yang keluar:
 - Simpanan pokok Rp 25.000,00
 - Simpanan wajib Rp 120.000,00
5. SHU yang diperoleh selama satu tahun buku sebesar Rp 1.200.000,00 dibagi untuk:
 - Cadangan 30%
 - Jasa anggota 25%
 - Jasa modal 20%
 - Dana pengurus 10%
 - Dana sosial 15%

Catatlah transaksi tersebut ke dalam jurnal umum!

EBTANAS-SMA-98-46

Pak Surya meminjam uang pada Bank Rakyat Indonesia sebesar Rp 4.000.000,00 akan dilunasi secara anuitas Rp 1.055.000,00 selama 5 tahun, dengan suku bunga 10% per tahun. Buatlah tabel angsuran pelunasan utang sampai pada akhir tahun ke 3!